



Département de la Marne
Commune de PLIVOT
rue d'Avize
Lot 6 - Superficie = 643m²
Section AB, Parcelle(s) n°340 et 356

Géomètres Experts
O. Duyme - E. Vittenet - M. Renfer

LOTISSEMENT "LE LAVARROUX" PLAN DE VENTE

Lotisseur : SAS PROMOFI / Permis d'Aménager n°PA 51 434 20 S003
Délivré le 04/03/2021

Plan de situation
Echelle : 1/2000

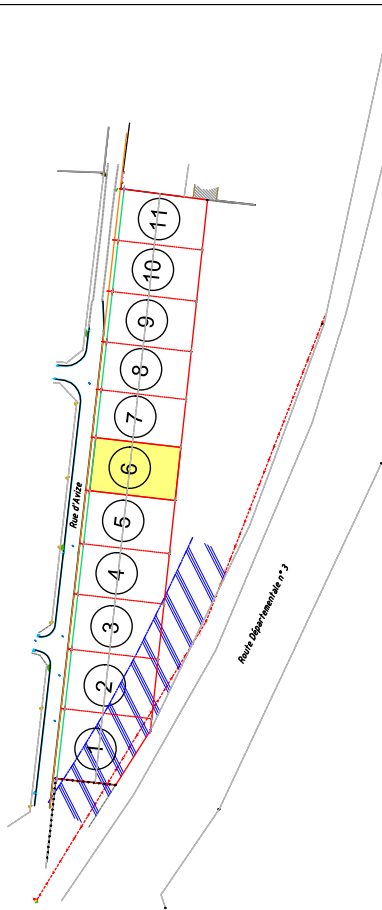

INDICES DU PLAN

Indice	Date	Intervenant	Modification
0	23/02/2021	MM	Plan de vente PROVISOIRE
A	15/09/2021	MM	Plan de vente

NOTA

- ✓ Seules les servitudes apparentes sont représentées
- ✓ Les réseaux devront être confirmés par les services concernés

SYSTEMES DE RATTACHEMENT

Planimétrique : RGF93 CC49

N° D'AFFAIRE : 200950/EV/MM

SOP O. DUYME - E. VITTENET - M. RENFER - Géomètres-Experts Associés

Siège Social : 14 Avenue du Général de Gaulle - 51100 REIMS - TÉL : 03 26 47 22 27 - dvr.reims@geometre-expert.fr

Bureau d'Épernay : 34 Avenue du Maréchal Joffre - 51200 EPERNAY - TÉL : 03 26 51 63 61 - dvr.epernay@geometre-expert.fr

PLAN D'ENSEMBLE

Echelle : 1/200



rue d'Avize

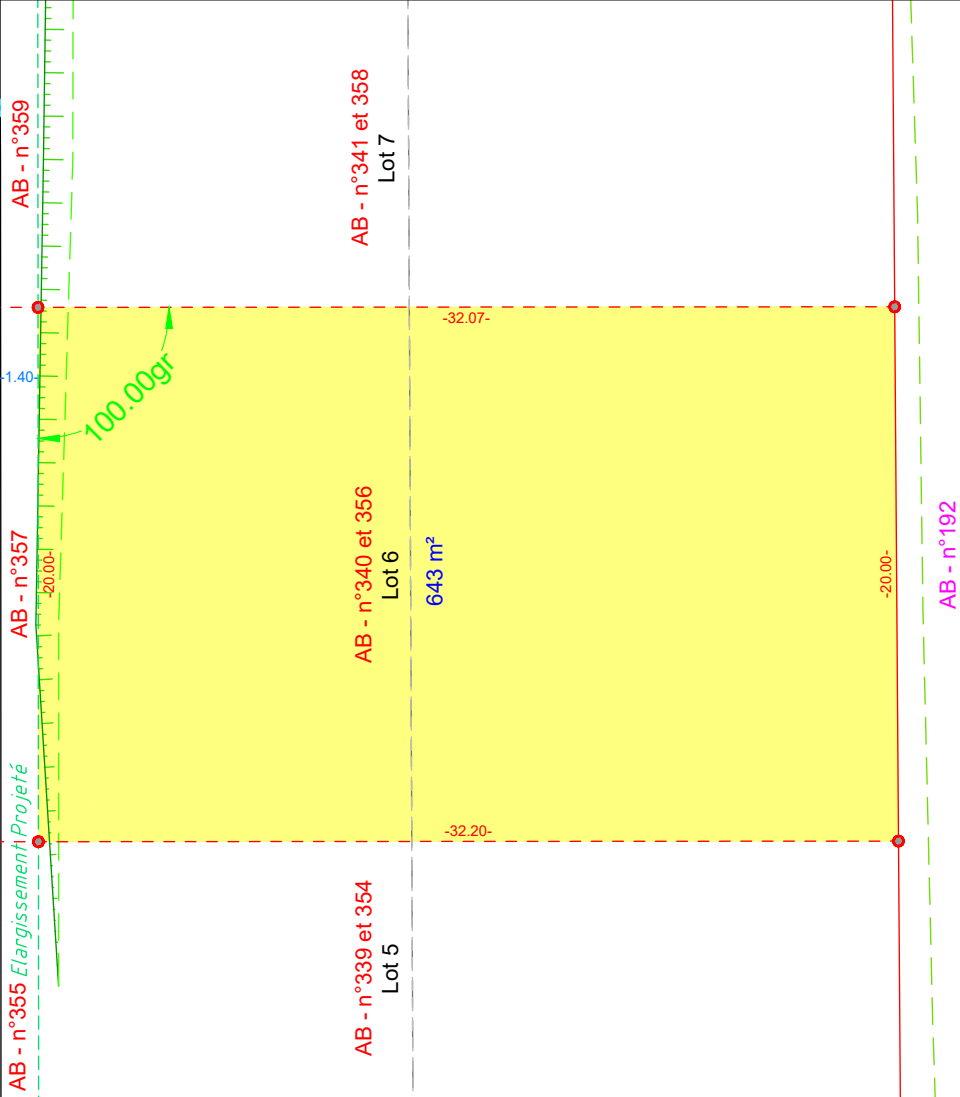

LEGENDE

- ⊙ angle de clôture
- borne métallique vue le 13 janvier 2021
- ⊙ borne métallique nouvelle implantée le 11 mars 2021
- ⊙ borne métallique nouvelle implantée le 06 septembre 2021
- application cadastrale
- limite de propriété restant à définir avec les voisins
- alignement de la rue restant à définir avec la commune
- limite de division
- ligne haute tension
- ▨ zone de non constructibilité (35m de l'axe)