



Département de la Marne  
Commune de PLIVOT  
rue d'Avize  
Lot 5 - Superficie = 645m<sup>2</sup>  
Section AB, Parcelle(s) n° 339 et 354

**Géomètres Experts**  
**O. Duyme - E. Vittenet - M. Renfer**

# LOTISSEMENT "LE LAVARROUX" PLAN DE VENTE

Lotisseur : SAS PROMOFI / Permis d'Aménager n°PA 51 434 20 S003  
Délivré le 04/03/2021

Plan de situation  
ECHELLE : 1/2000

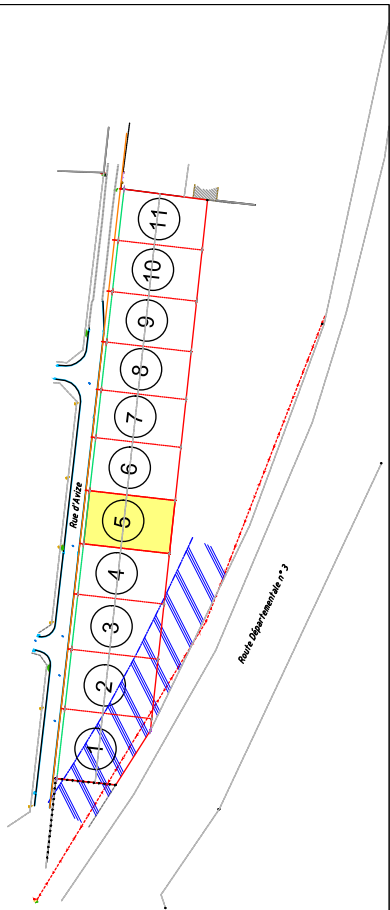

### INDICES DU PLAN

Indice	Date	Intervenant	Modification
0	23/02/2021	MM	Plan de vente PROVISOIRE
A	15/09/2021	MM	Plan de vente

### NOTA

- ✓ Seules les servitudes apparentes sont représentées
- ✓ Les réseaux devront être confirmés par les services concernés

### SYSTEMES DE RATTACHEMENT

Planimétrique : RGF93 CC49

**N° D'AFFAIRE : 200950/EV/MM**

SOP O. DUYME - E. VITNET - M. RENFER - Géomètres-Experts Associés  
Siège Social : 14 Avenue du Général de Gaulle - 51100 REIMS - TÉL : 03 26 47 22 27 - [dvr.reims@geometre-expert.fr](mailto:dvr.reims@geometre-expert.fr)  
Bureau d'Épernay : 34 Avenue du Maréchal Joffre - 51200 EPERNAY - TÉL : 03 26 51 63 61 - [dvr.epernay@geometre-expert.fr](mailto:dvr.epernay@geometre-expert.fr)

### PLAN D'ENSEMBLE ECHELLE : 1/200



rue d'Avize

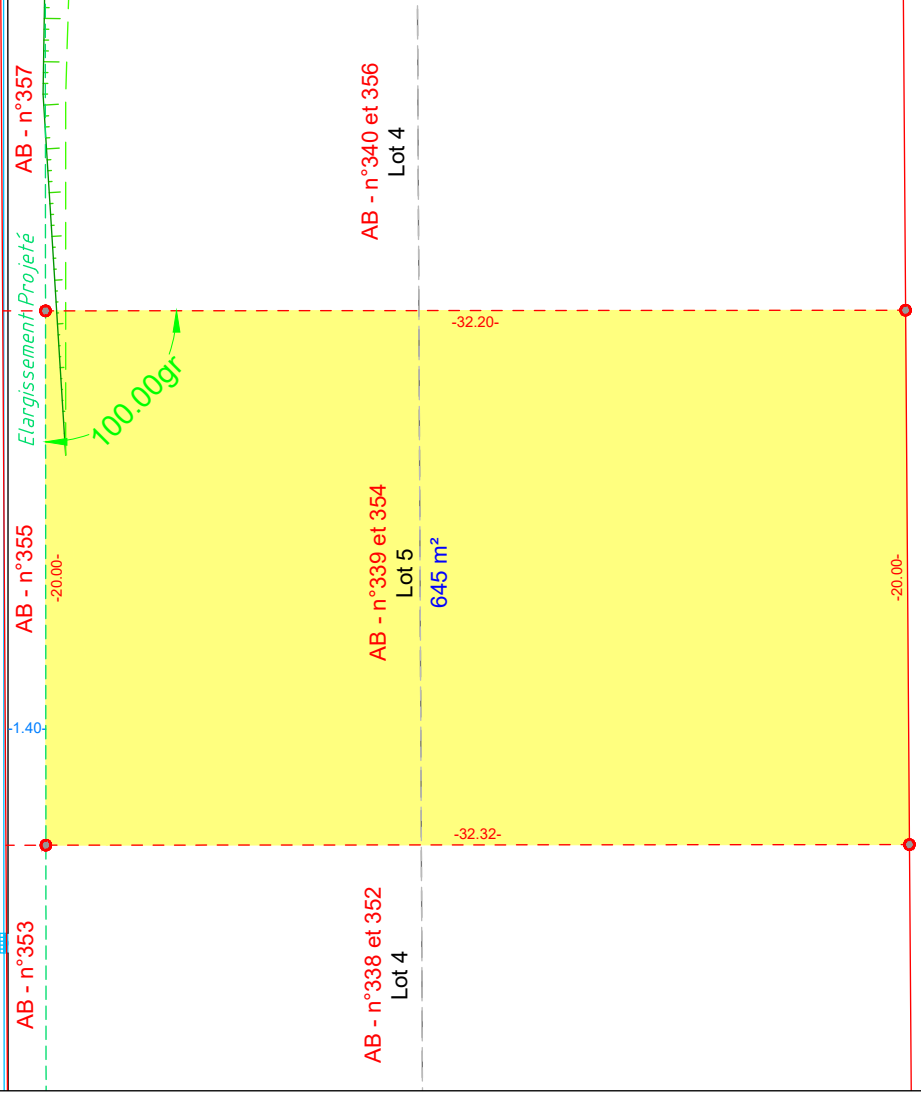

### LEGENDE

- ⊙ angle de clôture
- borne métallique vue le 13 janvier 2021
- borne métallique nouvelle implantée le 11 mars 2021
- borne métallique nouvelle implantée le 06 septembre 2021
- application cadastrale
- limite de propriété restant à définir avec les voisins
- alignement de la rue restant à définir avec la commune
- - - limite de division
- ligne haute tension
- ▨ zone de non constructibilité (35m de l'axe)