

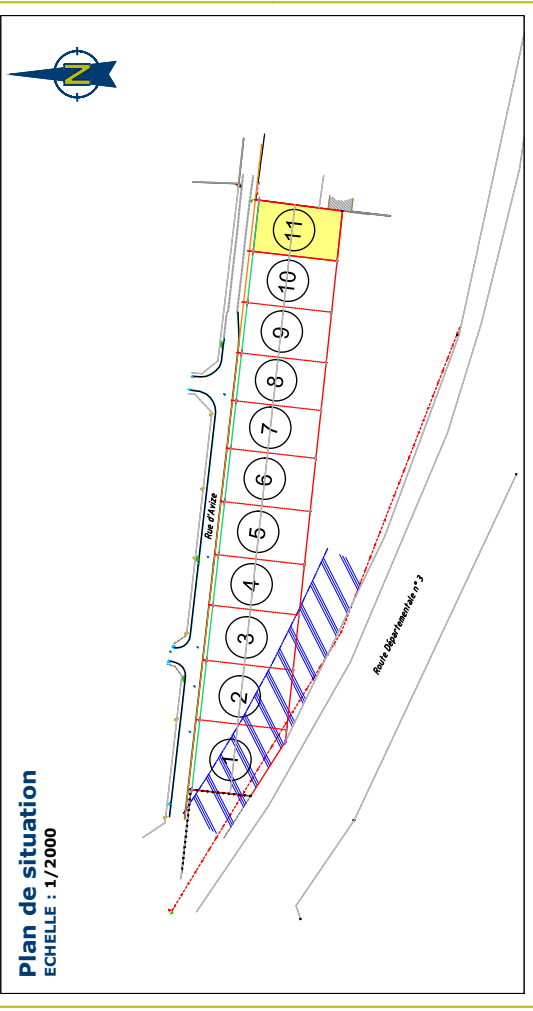

Département de la Marne
Commune de PLIVOT
rue d'Avize
Lot 11 - Superficie = 601m²
Section AB, Parcelle(s) n° 345 et 366

LOTISSEMENT "LE LAVARROUX" PLAN DE VENTE

Lotisseur : SAS PROMOFI / Permis d'Aménager n°PA 51 434 20 S003
Délivré le 04/03/2021



Plan de situation
ECHELLE : 1/2000

INDICES DU PLAN

Indice	Date	Intervenant	Modification
0	23/02/2021	MM	Plan de vente PROVISOIRE
A	15/09/2021	MM	Plan de vente

NOTA

- ✓ Seules les servitudes apparentes sont représentées
- ✓ Les réseaux devront être confirmés par les services concernés

SYSTEMES DE RATTACHEMENT

Planimétrique : RGF83 CC49

N° D'AFFAIRE : 200950/EV/MM

LEGENDE

- angle de clôture
- borne métallique vue le 13 janvier 2021
- borne métallique nouvelle implantée le 11 mars 2021
- borne métallique nouvelle implantée le 06 septembre 2021
- application cadastrale
- limite de propriété restant à définir avec les voisins
- alignement de la rue restant à définir avec la commune
- limite de division
- ligne haute tension
- ▨ zone de non constructibilité (35m de l'axe)

PLAN D'ENSEMBLE ECHELLE : 1/200

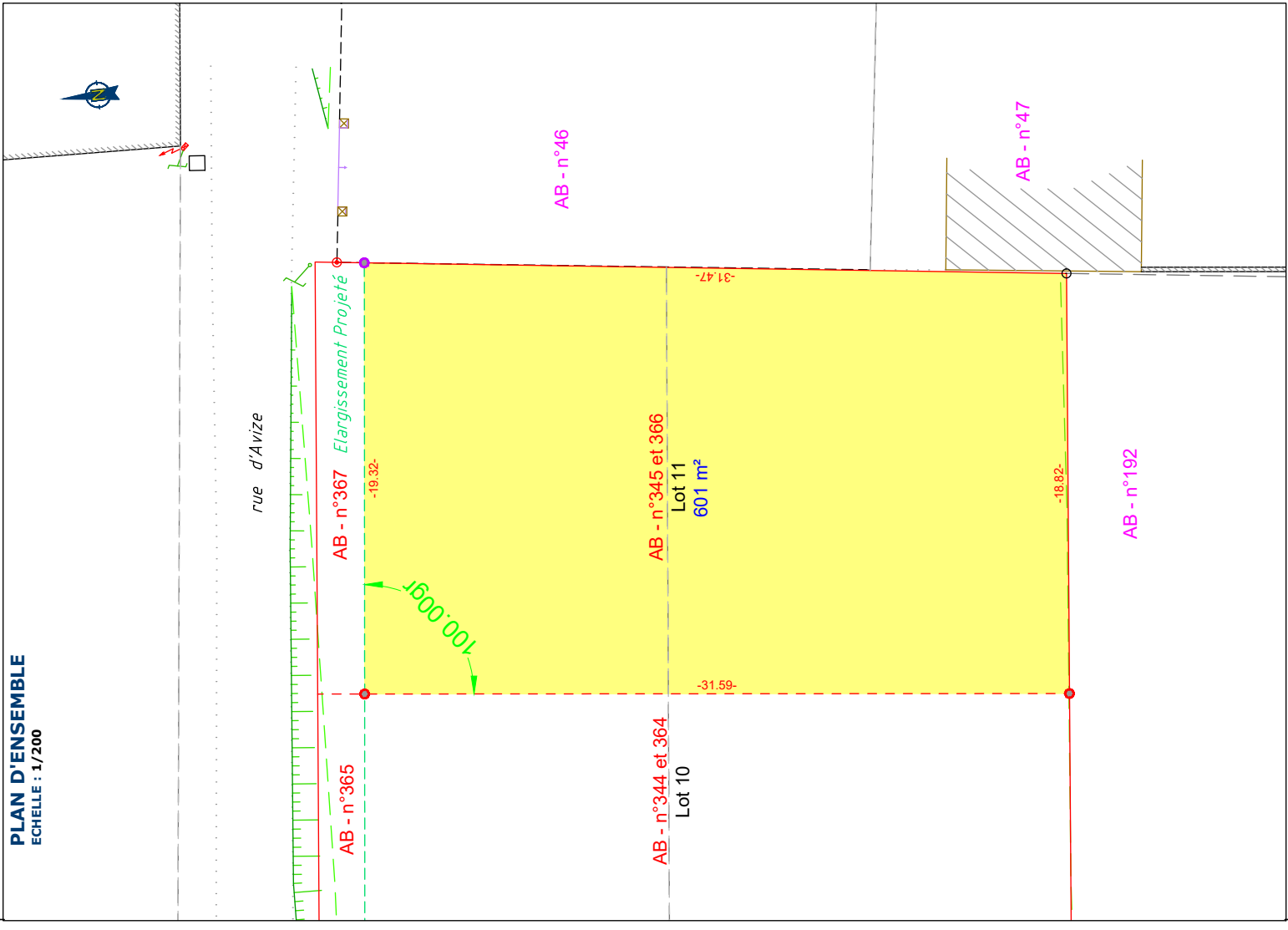

rue d'Avize

AB - n°367 *Elargissement Projeté*

-19.32-

100.000
16.000

AB - n°46

AB - n°345 et 366

Lot 11
601 m²

-31.47-

AB - n°344 et 364

Lot 10

-31.59-

AB - n°47

AB - n°192

-18.82-